

La caja 1 dispone de un ángulo con una visera, donde se ubica la escalera, y de una doble altura excavada en el acceso. A ésta se conecta la visera o marquesina.

visera

El edificio se configura formalmente como una adición de prismas alineados a las distintas calles que delimitan la manzana, con alturas diversas en función del carácter de las mismas: el cuerpo más bajo (que acoge el salón de actos) se presenta a la calle Santo Reino, mientras al Paseo de la Estación alcanza su máxima altura. Estos volúmenes se articulan en torno al patio generado sobre el salón de actos.

El acceso principal se remarca mediante un vaciado de doble altura y una imponente marquesina. En esta fachada oeste destaca además la disposición de placas sobre fachada que favorecen la circulación de aire y la reducción de temperatura.

Edificio incluido en Registro Docomomo de Equipamientos.

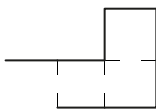

COLEGIO OFICIAL DE
ARQUITECTOS DE JAÉN

Diseño recortable: Fernando Jiménez Parras, 2018

cortaypega.es

caja 2

caja 3

caja 1

escala 1:500

Este recortable está compuesto de cuatro cajas y la base. Separe con cuidado cada una de las cajas del soporte. Monte dichas cajas por separado y conéctelas a la base con las pestañas situadas a tal efecto.

No es necesario disponer de pegamento, aunque puede utilizarlo al final para fijar la posición de las distintas cajas.

No olvide desplegar el quiosco de prensa de Ramón Pajares, situado al pie del edificio.

CASA SINDICAL DE JAÉN

JOSÉ JIMÉNEZ JIMENA, arquitecto, 1965
Paseo de la Estación - Santo Reino, Jaén

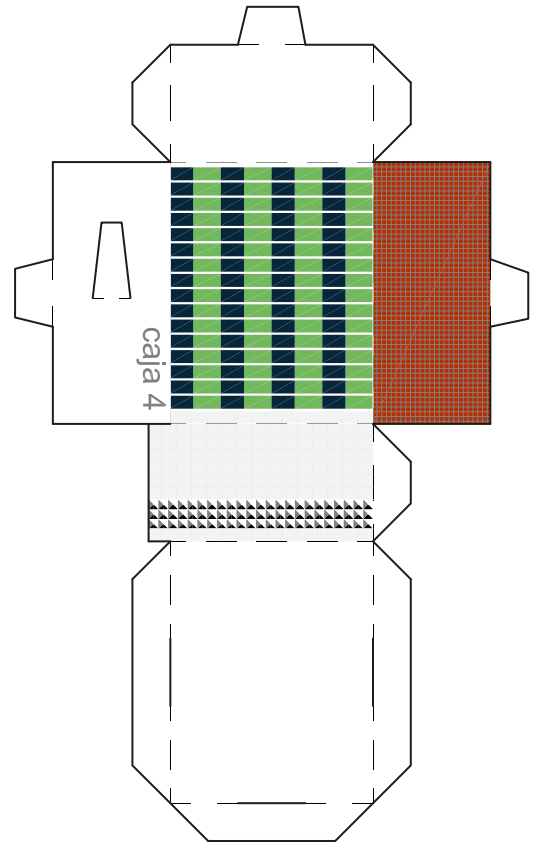
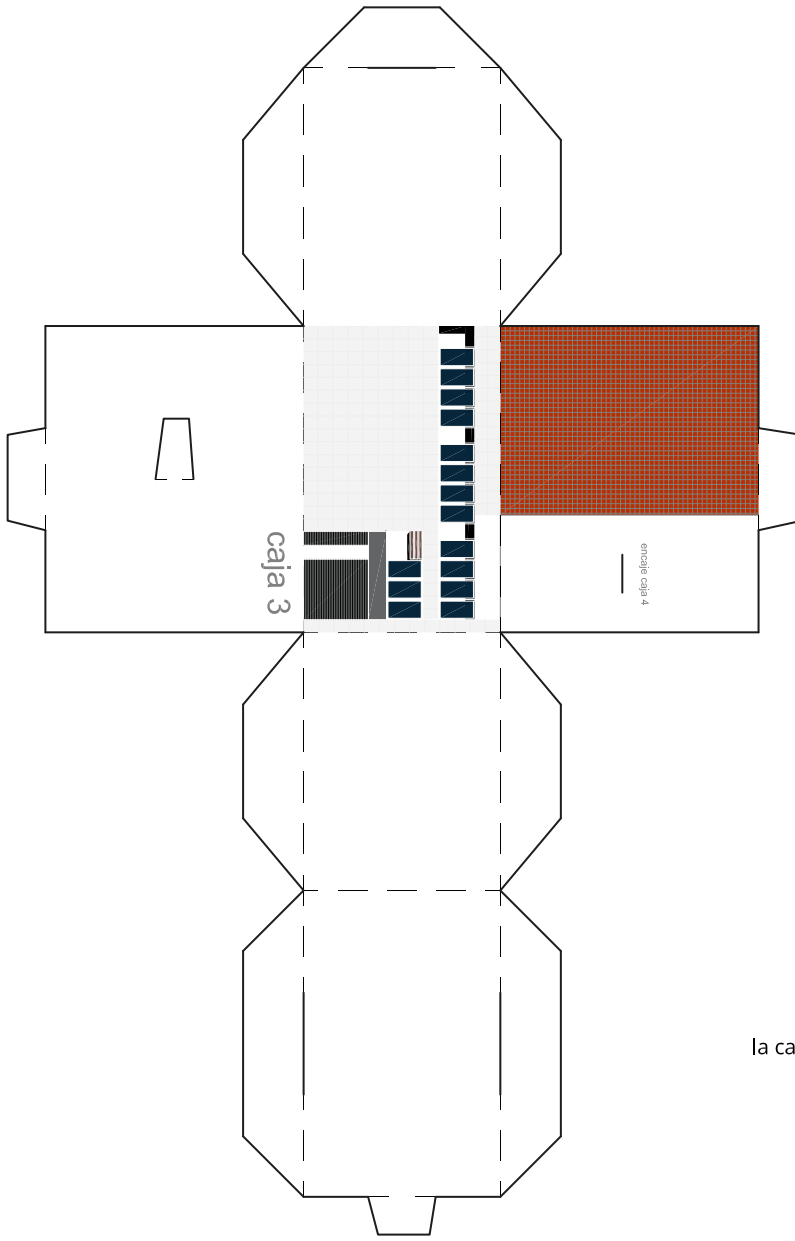

la caja 4 se ubica sobre la caja 3

